



MINISTERO DELLE FINANZE
DIREZIONE GENERALE DEL CATASTO E DEI SERVIZI TECNICI ERARIALI

Lire
20

NUOVO CATASTO EDILIZIO URBANO

(R. DECRETO-LEGGE 13 APRILE 1939, N. 652)

Planimetria dell'immobile situato nel Comune di Genova Setta Via Villini Rollino
Ditta Cooperativa Edilizia "Villini"
Allegata alla dichiarazione presentata all'Ufficio Tecnico Erariale di Genova

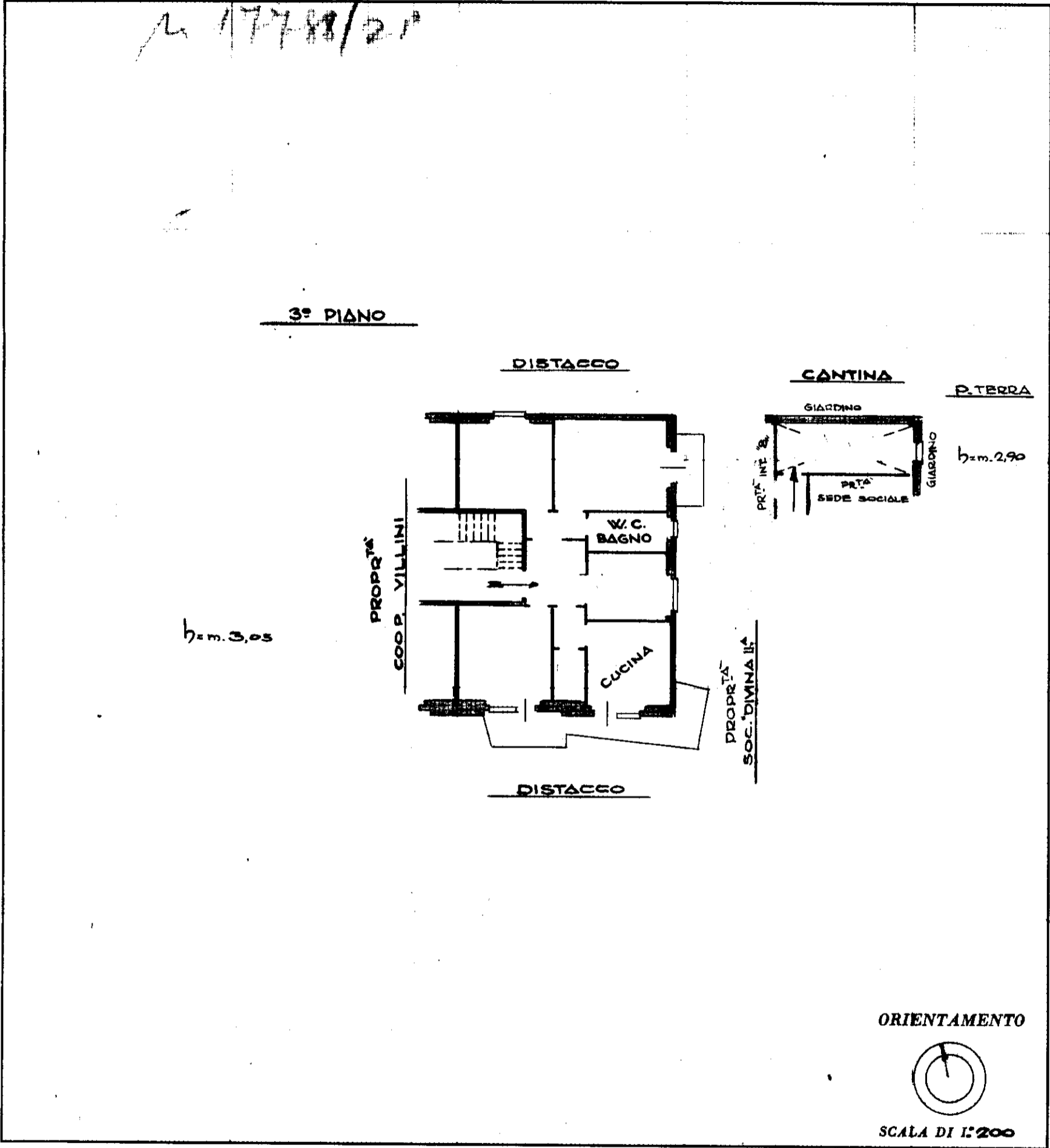

SPAZIO RISERVATO PER LE ANNOTAZIONI D'UFFICIO

DATA	
PROT. N°	

Compilata dal geometra
Prasacco F.
(Titolo, nome e cognome del tecnico)

Iscritto all'Albo del geometra
della Provincia di Genova

DATA 3 dicembre 1960

Firma: Prasacco

ISTITUTO POLIGRAFICO DELLO STATO