

ALLEGATO D) N. 21600

10047

MODULARIO  
3.1.1. 487



MINISTERO DELLE FINANZE  
DIPARTIMENTO DEL TERRITORIO

CATASTO EDILIZIO URBANO (RDL 13-4-1939, n. 852)

L.F. 200

planimetria di u.i.u. In Comune di GENOVA via ORSINI civ. 30A r.

PIANO TERRA

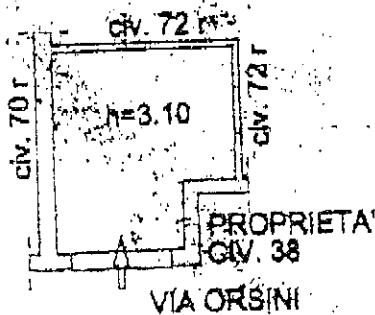

*[Handwritten signature]*

*[Circular stamp: UFFICIO CATASTALE GENOVA]*

*[Handwritten signature: Alberto ...]*

ORIENTAMENTO



SCALA DI 1:200

*[Handwritten signature: Carlo ...]*

*[Handwritten signature: ...]*

*[Handwritten signature: ...]*

Dichiarazione di N.C.   
 Denuncia di variazione

Identificativi catastali  
 F. 54  
 m. 415 sub 17

Compilato dal GEOMETRA

LEONARDO LONDERO

Iscritto all'albo dei GEOMETRI

della provincia di GENOVA

data

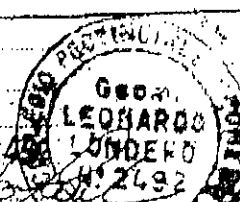

RISERVATO ALL'UFFICIO

MINISTERO DELLE FINANZE  
DIPARTIMENTO DEL TERRITORIO  
CATASTO EDILIZIO URBANO  
UFFICIO CATASTALE GENOVA